

Puede donar en estos sitios o cualquiera campaña móvil.

Donor Pavilion

6211 IH 10 West at First Park Ten
San Antonio, TX 78201
210-731-5555
800-292-5534

New Braunfels Donor Room

The Marketplace
651 N. Business IH 35, Suite 830
New Braunfels, TX 78130
830-625-5401

Northeast Donor Room

8500 Village Drive, Suite 102
San Antonio, TX 78217
210-249-4450

Shavano Donor Room

4079 N. Loop 1604 West, Suite 102
San Antonio, TX 78257
210-736-8920

Southeast Donor Room

3158 SE Military Drive, Suite 104
San Antonio, TX 78223
210-736-8971

Victoria Donor Room

1109 Sam Houston Drive
Victoria, TX 77901
361-576-3651
800-442-7770

Westover Hills Donor Room

10555 Culebra Road, Suite 107
San Antonio, TX 78251
210-736-8934

SouthTexasBlood.org

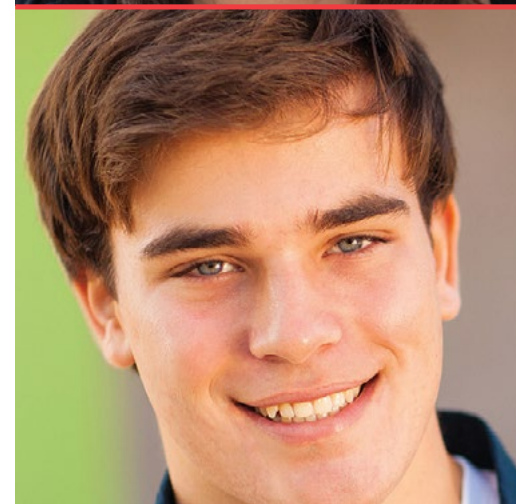

**Formulario de Consentimiento
para Padres**

Revisión Ocho

Generación de Y Donantes

Estimados padres/tutores legales,

Cada año, la escuela secundaria de su adolescente colabora con el Centro de Sangre y Tejidos del Sur de Texas (South Texas Blood & Tissue Center) una organización sin fines de lucro en Texas, para salvar vidas a través de campañas de donación de sangre en las escuelas. Al llegar a ser un donante voluntario de sangre, su adolescente mostrará responsabilidad cívica, madurez y un sentido de orgullo comunitario. Esperamos que aliente a su adolescente a participar en el acto de salvar vidas por medio de la donación de sangre y le invitamos a usted que participe también en donar el regalo de la vida.

Hay un bono para adolescentes que donan sangre mientras están en la escuela secundaria – nuestro Programa de la Cuerda de Honor. Los estudiantes que donan sangre seis veces durante su temporada en la escuela secundaria pueden ganar una cuerda roja para llevar durante las ceremonias de graduación, si desean y si es permitido por la escuela.

Asegúrese a mirar nuestra página para donantes (eDonor) en el Internet. Los donantes pueden hacer una cita para donar, enterarse de cuando hizo su última donación, y buscar campañas venideras de donación. Visite nuestro sitio de Internet (SouthTexasBlood.org) y haga clic en Give Now.

Conéctate en nuestros:

Facebook@connectforlife
Twitter@connectforlife



**South Texas
Blood & Tissue Center**
A SUBSIDIARY OF BIOBRIDGE GLOBAL

Información general sobre la donación de sangre

South Texas Blood & Tissue Center determina la calificación de todos los donantes y todas las donaciones de sangre a través de un examen mini-físico (chequeo de bienestar), una entrevista confidencial con el donante y ensayos para detectar enfermedades infecciosas.

Calificación del donante de sangre

La seguridad, tanto del donante como del paciente que podrá recibir la sangre donada, es el aspecto más importante que tenemos en cuenta. Las fases del proceso de donación de sangre incluyen:

- Cumplimiento de los requisitos básicos para ser donante:
 - ◊ Tener por lo menos 16 años de edad el día de la donación.
 - ◊ Pesar por lo menos 120 libras en el caso de donantes de 16 años o 110 libras en el caso de donantes de 17 años o más el día de la donación.
 - ◊ Traer una identificación válida con foto el día de la donación. Los documentos aceptados son:
 - Licencia de conducir.
 - Tarjeta de crédito o de banco con foto.
 - Tarjeta vigente de identificación como estudiante.
- Los donantes de la escuela secundaria que no tengan ninguno de los documentos mencionados pueden exhibir una foto del libro anual de la escuela correspondiente al año en curso.
- Recuerde usar mangas que pueden elevarse por encima del codo.
- Determinación del cumplimiento de los requisitos para ser donante en una entrevista confidencial, que incluye preguntas sobre los antecedentes médicos del donante y las actividades que pueden haberlo expuesto a agentes infecciosos, como los virus que causan VIH/SIDA, hepatitis o el virus del Nilo Occidental.
- Revisión del pulso, temperatura, tensión arterial y nivel de hematocrito (indica el porcentaje de células rojas) del donante.
- Uso de equipamiento medical nuevo, estéril y desechable para extraer aproximadamente una pinta de sangre.
- Si el donante cumple los requisitos para hacer una donación de glóbulos rojos o glóbulos rojos/plasma con tecnología automatizada, su sangre será extraída por un sistema estéril y desechable, y mezclada con una pequeña cantidad de anticoagulante. El sistema fracciona la sangre en sus componentes, colectando los glóbulos rojos o glóbulos rojos y plasma, y luego devolviendo el resto de la sangre con una solución salina y estéril al donante. Otro consentimiento se le dará a su joven para firmar.
- Ensayos para la detección de hepatitis B y C, Chagas, el virus del Nilo Occidental, VIH, sífilis y otras enfermedades infecciosas. Estos ensayos normalmente se completan entre 24 horas después de la donación.

Reacciones a la donación de sangre

Aunque el proceso de donación de sangre es por lo general una buena experiencia, es posible que algunas personas pueden tener efectos secundarios como mareos, desmayos, irritación de la piel o moretones. Aunque es poco probable, siguientes efectos son posibles: moretones alrededor de la vena, infección en el área o daño al nervio que puede suceder durante o después de la donación. Si se emplea automatización, efectos secundarios del anticoagulante pueden ocurrir, como calambres de músculo, entumecimiento, escalofríos o sensación de hormigueo. Si eso ocurre, se le dará carbonato de calcio (como TUMS o equivalente) para aliviar los efectos. En muy raras ocasiones, pueden ocurrir reacciones graves con complicaciones. Si su hijo/a tiene una reacción grave durante la donación de sangre que exija atención médica adicional, usted será contactado al número de teléfono que indique en el consentimiento a continuación.

Donación de hierro y sangre

La mayoría del hierro en el cuerpo se encuentra en la hemoglobina que es parte de los glóbulos rojos. Los donantes de sangre entera pierden entre 200-250 miligramos de hierro en una donación típica. La caída temporal en hierro puede ser sin efecto ninguno, pero el cuerpo necesita reemplazar los glóbulos rojos. Los donantes pueden mejorar sus niveles de hierro por medio de una dieta de comida enriquecida con hierro, o por medio de un suplemento de hierro con un mínimo de 18 miligramos de hierro por un mínimo de 60 días después de la donación. Para más información sobre el hierro, consulte con un médico.

Prevención de reacciones

Queremos que su hijo tenga una experiencia de donación de sangre excelente. Algunos consejos:

- Descanse bien la noche antes de la donación.
- Beber 8 vasos de bebidas sin cafeína (como agua o jugos) 24 horas antes y 24 horas después de donar sangre.
- Ingerir una comida completa 4 horas antes de la donación.
- Evitar hacer actividad física extenuante (incluyendo actividad escolar) el día de la donación.

Números de teléfono

Para preguntas sobre la experiencia de donación o sus resultados, llame al departamento de apoyo de donantes: 210-731-5555, 800-292-5534 ext. 2243, o donoreligibility@southtexasblood.org. Para preguntas sobre la seguridad de su donación, llame al departamento de aseguramiento de la calidad al 210-731-5555, 800-292-5534 ext. 2414.

Se le pedirá a su hijo/a que lea y firme el siguiente consentimiento de donante el día de la donación:

La flebotomía es el proceso de extraer sangre de una vena. Doy voluntariamente mi consentimiento informado para el procedimiento de flebotomía para la donación de sangre. He tenido la oportunidad de rechazar el procedimiento de flebotomía, y comprendo que puedo suspenderlo en cualquier momento. Asimismo, certifico que he contestado sinceramente todas las preguntas con respecto a mis enfermedades, síntomas y afecciones físicas en el presente y en el pasado. Comprendo que, en caso de no revelar toda la información pertinente, podría correr el riesgo de sufrir complicaciones o poner en peligro a otras personas como resultado de esta donación.

Comprendo que NO DEBO DONAR sangre si corro riesgo de padecer VIH/SIDA o hepatitis (consulte el folleto "Donar Sangre de Manera Segura"). Si considero que tengo el riesgo de transmitir el virus causante de SIDA u otras enfermedades infecciosas, acepto que no donaré sangre ni otros productos de sangre. Comprendo que, conforme a las leyes de Texas, es un delito donar sangre sabiendo que he tenido un resultado positivo de SIDA o que me han diagnosticado SIDA. Me comprometo a llamar al centro de sangre si creo que hay algún motivo por el cual mi sangre no debería usarse para transfusiones.

Comprendo que se harán pruebas con mi sangre para detectar el VIH (el virus que causa SIDA), hepatitis y otras enfermedades. Algunas muestras pueden ser usadas para pruebas no aprobadas, o para realizar control de calidad o investigaciones. Si estas pruebas indican que ya no debo continuar donando, mi nombre quedará registrado en una lista de donantes diferidos en forma permanente. Comprendo que se hará lo razonablemente posible para notificarme todo resultado anormal que se obtenga en las pruebas, el cual también se informará a las autoridades conforme lo exige la ley. En caso de ser menor de edad, comprendo que los resultados de las pruebas que sean anormales se enviarán a mis padres o a mi guardián, o se comentarán con ellos.

Comprendo además que existen COMPLICACIONES conocidas asociadas con la donación de sangre. Aunque son poco común, pueden surgir complicaciones en el lugar donde se inserta la aguja y pueden extenderse más allá del brazo y causar complicaciones sistémicas en todo el cuerpo. Las complicaciones localizadas incluyen dolor, malestar, lesiones vasculares, hematomas, enrojecimiento, cicatrización de tejidos, hinchazón, sangradura y infección localizada. Las complicaciones sistémicas pueden incluir infecciones sistémicas, mareo o desmayo que podría resultar en otras lesiones en caso de caída porque estoy conduciendo.

Asimismo comprendo que en ocasiones pocos comunes, las reacciones graves al procedimiento de flebotomía pueden causar efectos a largo plazo o permanentes, los cuales pueden ser, entre otros, daño a un nervio o músculo en el lugar de la flebotomía o alrededor de esta área que podría resultar en entumecimiento, dolor o parálisis localizada y resultar en la necesidad de tratamiento médico prolongado. He recibido el folleto, "Instrucciones para Después de la Donación" y acepto cumplirlas. Reconozco que se me ha explicado el procedimiento de flebotomía. He tenido la oportunidad de conversar sobre los riesgos asociados y de hacer todo tipo de preguntas. Comprendo que la sangre que done hoy se podría usar para una transfusión a un paciente o para cualquier otra necesidad médica.

Form
RC03.0037.2
Rev. 8,
08/13/2018

Consentimiento Informado para un Donante Estudiante

Complete el siguiente SOLAMENTE si el estudiante tiene 16 años o mayor el día de la donación o si la escuela lo requiere. Favor de imprimir solamente en tinta azul o negra. Reproducir solamente con papel blanco.

Padres/Guardián:

Certifico que he leído las páginas 1 a 3, y comprendo totalmente el consentimiento y la información anterior. He preguntado y he tenido mis preguntas contestadas sobre la donación de sangre y/o componentes de la sangre y tengo la autoridad legal para autorizar la donación de sangre y/o componentes de la sangre de mi hijo/a. Doy mi consentimiento a mi hijo/a para firmar el consentimiento de donante presentado arriba, y para donar sangre y/o componentes de la sangre al South Texas Blood & Tissue Center. Doy este consentimiento libremente, voluntariamente y sin reservas con el entendimiento que si mi hijo/a desea donar sangre, se requiere llenar un cuestionario sobre antecedentes médicos y pasar por un proceso de evaluación médica y luego donar sangre y/o componentes de la sangre. Comprendo que me notificarán si mi hijo/a presenta una reacción grave durante la donación de sangre y/o componentes de la sangre que requiere atención médica y tratamientos adicionales y autorizo el cuidado de mi hijo/hija. También entiendo que si tengo preguntas relacionadas a la experiencia de donación de mi hijo/a, o los resultados de los exámenes, puedo llamar al Departamento de Aseguramiento de la Calidad de South Texas Blood & Tissue Center al 210-731-5555, (800-292-5534), ext. 2414. Finalmente, entiendo que la escuela, el distrito escolar y/o el dueño de la propiedad (llamado aquí La Facilidad Anfitriona) donde la campaña de donación se llevará a cabo no es involucrado en cualquier manera, más que permitir el uso de sus facilidades, y así librero, des cargo y exonoro la facilidad de cualquier y toda responsabilidad, reclamo, daño y causas de acción que provienen de, son relacionados con, o derivados de la participación de mi hijo/a, por medio de donación o por lo demás, en la campaña de donación del South Texas Blood & Tissue Center.

Nombre legal completo del/de la menor (en imprenta) _____ Fecha de nacimiento _____

Dirección _____

Nombre del/de la padre/madre/guardián (en imprenta) _____

Relación con el/la menor (en imprenta) _____ Número de contacto (en caso de reacciones a la donación que exijan atención médica) _____

Firma del/de la padre/madre/guardián _____ Fecha _____

Confirma que el consentimiento y la firma arriba es de mi padre/madre o guardián legal

Firma del donante menor _____ Fecha _____

STBTC USE ONLY

BUI#

or

Today's Date _____
New Donor? Yes OR
EDD Donor ID _____

Favor de traer esta página a la campaña de donación.